KOZAN
TEPPAN-YAKI

想了解更多，请扫描二维码

TEPPANYAKI SET MENU
铁板烧套餐

	RM	
Kozan (Mountain) 高山 北海道干贝，沙巴琵琶虾， 法国鹅肝及澳大利亚和牛肋眼	418 nett	1330
Umi (Sea) 海洋 北海道干贝，沙巴琵琶虾， 挪威鲑鱼及黑鳕鱼	312 nett	990
Ten (Sky) 天空 北海道干贝，老虎虾， 沙巴石斑鱼及澳洲安格斯牛肋眼	298 nett	950
Kaze (Wind) 清风 北海道干贝，老虎虾，挪威鲑鱼及鸡腿肉	217 nett	690

含前菜，炒青菜，蒜米炒饭，
日式酱菜，味噌汤及当日甜点

TEISHOKU SET MENU 定食套餐

	RM	
澳大利亚和牛肋眼	288 nett	920
澳大利亚黑安格斯牛里脊	188 nett	600
沙巴琵琶虾	144 nett	460
蒲烧鳗鱼	127 nett	410
照烧挪威三文鱼	113 nett	360
照烧无骨鸡腿肉	103 nett	330

定食套餐含毛豆，炒青菜，白米饭，
日式酱菜及味噌汤

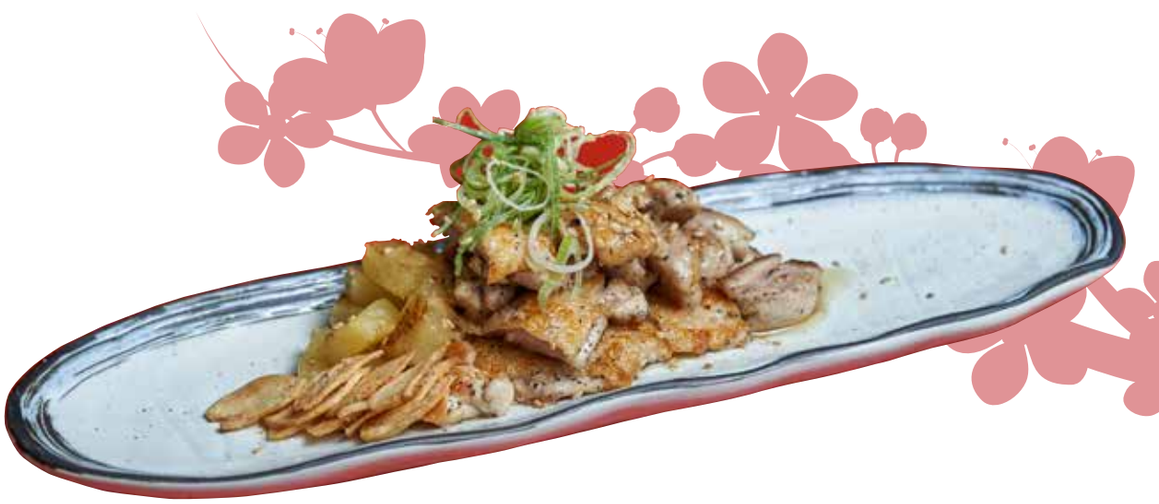

酒 乳 蛋 麸 坚 海 素 厨师的签名

所有费用已包括6%的政府税
使用香格里拉积分兑换

À LA CARTE 单点

	RM	
From The Butcher 肉类		
200克澳大利亚和牛肋眼	358 nett	1140
200克澳大利亚黑安格斯牛肋眼	198 nett	630
150克澳大利亚黑安格斯牛里脊	178 nett	570
50克法国鹅肝	97 nett	310
160克鸡腿肉	64 nett	210
Seafood 海鲜		
沙巴琵琶虾	105 nett	340
黑鳕鱼	97 nett	310
北海道干贝	97 nett	310
沙巴老虎虾	94 nett	300
沙巴石斑鱼	73 nett	230
挪威三文鱼	73 nett	230
Vegetables 菜类		
杂蔬	35 nett	120
杂菌	35 nett	120
嫩芦笋	35 nett	120
澳大利亚红葱	33 nett	110
Side Order 配菜		
白米饭	8 nett	30
蒜米炒饭	15 nett	50
味噌汤	5 nett	20
日式酱菜	5 nett	20
味噌豆腐	7 nett	30
毛豆	8 nett	30

酒 乳 蛋 麸 坚 海 素 厨师的签名

所有费用已包括6%的政府税

使用香格里拉积分兑换